

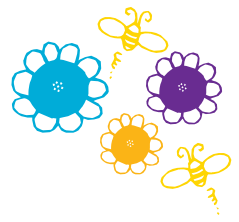

# Pre-Kindergarten Program

Bright Beginnings Pre-K ☀️ NC Pre-K



## APPLICATION PROCESS

- 1** Create an account using the following link and add your child's information: <https://cmsncc.scriborder.com/>
- 2** Click "**Begin Application**" button to complete an application for your child
- 3** Upload **ALL REQUIRED** documents to your dashboard: Proof of Mecklenburg County residency, proof of date of birth/ legal name and proof of household income
- 4** You will receive an **EMAIL** regarding your child's developmental screening
- 5** Check your family dashboard <https://cmsncc.scriborder.com/> to see your child's Pre-K application status



## ADDITIONAL DOCUMENTS REQUIRED BY FIRST DAY OF SCHOOL ENTRY (IF YOUR CHILD IS PLACED IN THE PRE-K PROGRAM)

- ▶ Child's up-to-date Immunization Record
- ▶ Child's most current health assessment (on NC form) - completed within 12 months prior to the first day of school



Pre-K

CMS Pre-K Office  
980-343-5950  
[www.cms.k12.nc.us](http://www.cms.k12.nc.us)  
[prek@cms.k12.nc.us](mailto:prek@cms.k12.nc.us)



Follow us on Twitter  
[@cms\\_prek](https://twitter.com/cms_prek)



Like us on Facebook  
[facebook.com/cmsprek](https://facebook.com/cmsprek)



# Programa de Pre-Kinder

## Bright Beginnings Pre-K ☀️ NC Pre-K

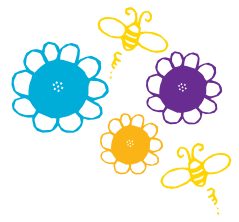

### PROCESO DE SOLICITUD

- 1** Crear una cuenta utilizando el siguiente enlace y añadir información de su hijo: <https://cmsncc.scriborder.com/>
- 2** Haga clic en el botón "**Comenzar Solicitud**" para completar una solicitud para su niño
- 3** Cargue todos los documentos requeridos a su panel familiar: Prueba de residencia del condado Mecklenburg, prueba de fecha de nacimiento/nombre legal y comprobante de ingresos familiares.
- 4** Recibirá un **CORREO ELECTRÓNICO** sobre la evaluación del desarrollo de su hijo
- 5** Revise su panel familiar <https://cmsncc.scriborder.com/> para ver el estado de aplicación Pre-Kinder de su hijo



### DOCUMENTOS ADICIONALES REQUERIDOS POR EL PRIMER DÍA DE ENTRADA A LA ESCUELA (SI SU HIJO ES COLOCADO EN EL PROGRAMA DE PRE-KINDER)

- ▶ Registro de vacunación actualizado del niño
- ▶ Evaluación de salud más reciente del niño (en el formulario de NC): completado dentro de los 12 meses antes del primer día de clases.



**Pre-K**

Oficina de CMS Pre-K  
980-343-5950  
[www.cms.k12.nc.us](http://www.cms.k12.nc.us)  
[prek@cms.k12.nc.us](mailto:prek@cms.k12.nc.us)



Follow us on Twitter  
[@cms\\_prek](https://twitter.com/cms_prek)



Like us on Facebook  
[facebook.com/cmsprek](https://facebook.com/cmsprek)